



TCE/MT Aprova as contas anuais de gestão do Serraprev

No dia 11 de novembro de 2015 as contas anuais de gestão do Serraprev, referente ao exercício de 2014, foram submetidas à apreciação do Tribunal Pleno do Tribunal de Contas do Estado de Mato Grosso. Após uma rigorosa análise pela equipe técnica do TCE as contas anuais de gestão exercício 2014 foram julgas **regulares** sem qualquer recomendação.

Tal aprovação se deu em decorrência da boa gestão do Instituto que é realizada pelo Diretor Executivo, o Servidor Heliton Luiz de Oliveira, em parceria muito importante com o Conselho Previdenciário e o Comitê de Investimentos que também possui seu papel de fundamental importância para os bons resultados positivos obtidos pela gestão do Serraprev.

Processos nºs 1.258-0/2014 e 12.101-0/2014 – apenso

Interessado INSTITUTO MUNICIPAL DE PREVIDÊNCIA SOCIAL DOS SERVIDORES DE TANGARÁ DA SERRA

Assunto Contas anuais de gestão do exercício de 2014 e relatório de controle externo simultâneo - Relator Conselheiro Substituto LUIZ CARLOS PEREIRA

Sessão de Julgamento 11-11-2015 – Primeira Câmara

ACÓRDÃO Nº 245/2015 – PC

Resumo: INSTITUTO MUNICIPAL DE PREVIDÊNCIA SOCIAL DOS SERVIDORES DE TANGARÁ DA SERRA. CONTAS ANUAIS DE GESTÃO DO EXERCÍCIO DE 2014. REGULARES.

Vistos, relatados e discutidos os autos do Processo nº **1.258-0/2014**.

ACORDAM os Senhores Conselheiros do Tribunal de Contas, nos termos dos artigos 1º, II, e 20, da Lei Complementar nº 269/2007 (Lei Orgânica do Tribunal de Contas do Estado de Mato Grosso), c/c o artigo 192, parágrafo único, da Resolução nº 14/2007 (Regimento Interno do Tribunal de Contas do Estado de Mato Grosso), por unanimidade, acompanhando a proposta de voto do Relator, alterada oralmente em Sessão Plenária para excluir a determinação constante do voto, e de acordo, em parte, com o Parecer nº 6.739/2015 do Ministério Público de Contas, em julgar **REGULARES** as contas anuais de gestão do Instituto Municipal de Previdência Social dos Servidores de Tangará da Serra, relativas ao exercício de 2014, gestão do Sr. Heliton Luiz de Oliveira, neste ato representado pelo procurador Carlos Raimundo Esteves – OAB/MT nº 7.255 e outros, dando-lhe a devida quitação.

VOCÊ SABIA?

Servidores que aposentaram em 2015

| Nome do Servidor | Tipo de Aposentadoria | Data |
|--------------------------------------|-----------------------|------------|
| Ademilso Ferreira da Silva | Invalidez | 21/09/2015 |
| Ana Catarina Bianchini | Tempo de Contribuição | 10/06/2015 |
| Antonio Viana Rodrigues | Tempo de Contribuição | 01/05/2015 |
| Ceni Angela Krug | Tempo de Contribuição | 23/04/2015 |
| Gilda Maria de Castilho Campos | Tempo de Contribuição | 01/08/2015 |
| Ivete Tereza Ely Sauares | Tempo de Contribuição | 01/05/2015 |
| Lizethe Therezinha Pscheidt | Tempo de Contribuição | 02/10/2015 |
| Maisa Broges de Moura Soares | Tempo de Contribuição | 03/11/2015 |
| Milria Lima Freire | Por Idade | 29/01/2015 |
| Neuza Barbosa Matias | Por Idade | 18/02/2015 |
| Rosalina Rodrigues de Almeida Garcia | Tempo de Contribuição | 10/06/2015 |
| Sônia Maria de Andrade | Tempo de Contribuição | 01/04/2015 |
| Ubelina Maria da Silva | Por Idade | 16/03/2015 |
| Zilda Aparecida da Silva | Por Idade | 10/03/2015 |

Pensão por morte em 2015

| Segurado | Dependente | Data |
|---------------------------|-----------------------------------|------------|
| Gilberto dos Santos Souza | Alex Bonatto Souza | 01/09/2015 |
| Leonardo Cezer Vandrame | Denise Roosevelt Ribeiro Vendrame | 12/08/2015 |
| Luzia Feitosa Luz | Josemar Alves Barbosa | 15/11/2015 |
| Orides de Oliveira | Francisca Smolarsk de Oliveira | 03/02/2015 |

| Benefícios | Total |
|---------------------|-------|
| Auxílio Doença | 354 |
| Salário Maternidade | 30 |
| Salário Família | 188 |

Benefícios Concedidos em 2015

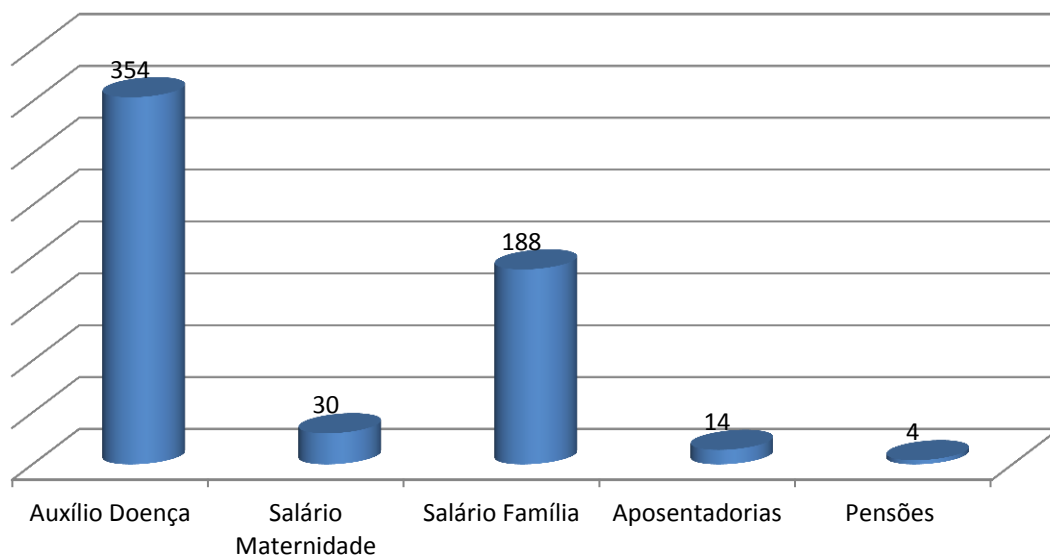

Auxílio Doença em 2015

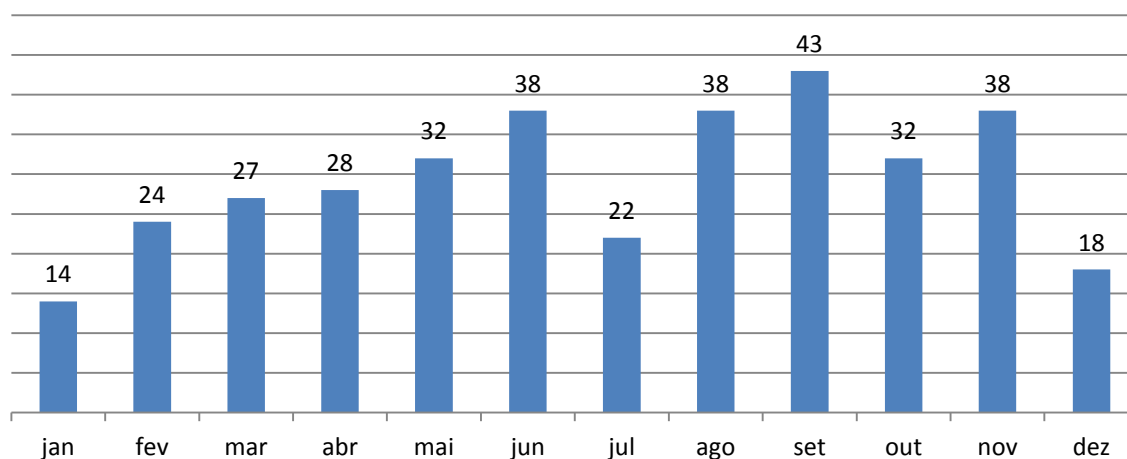

Salário Maternidade em 2015

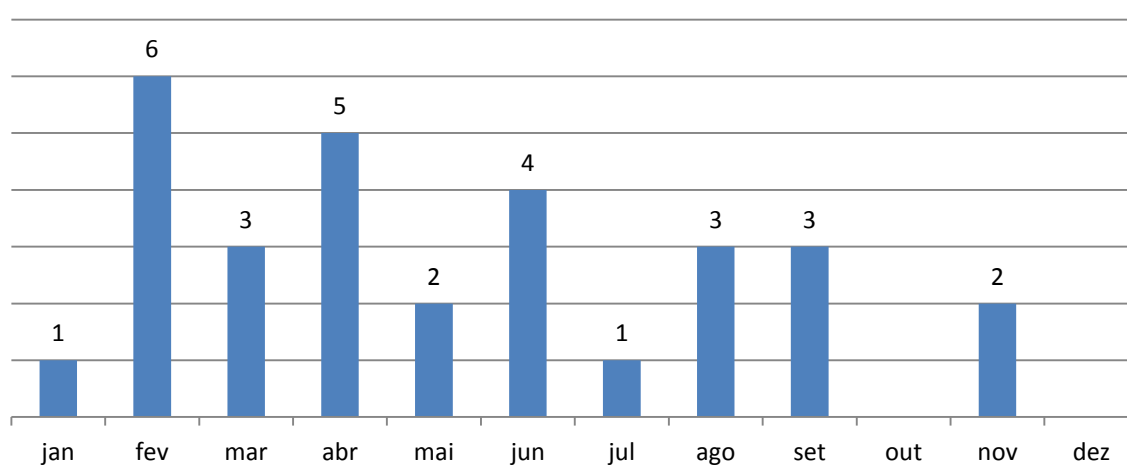

Salário Família em 2015

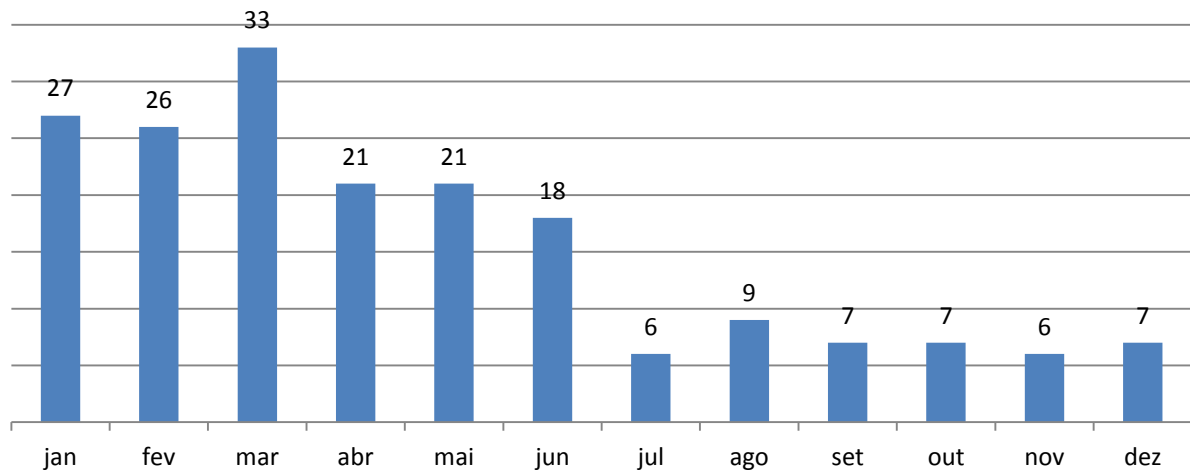

RESUMO GERAL DE 2015

PLANILHA DA FOLHA DE BENEFÍCIOS E AUXÍLIOS PREVIDENCIÁRIOS

| TIPOS | EXECUTIVO | LEGISLATIVO | SAMAE | FAPEN | TOTAL |
|---------------------|---------------------|-------------------|------------------|-------------------|---------------------|
| APOSENTADORIAS | 2.802.220,27 | 132.337,49 | 40.045,72 | 67.505,79 | 3.042.109,27 |
| PENSÕES | 293.296,49 | - | - | 169.172,43 | 462.468,92 |
| SALÁRIO FAMILIA | 6.689,73 | - | - | - | 6.689,73 |
| SALÁRIO MATERNIDADE | 309.345,42 | - | - | - | 309.345,42 |
| AUXÍLIO DOENÇA | 2.398.489,32 | - | 53.517,36 | - | 2.452.006,68 |
| TOTAL | 5.810.041,23 | 132.337,49 | 93.563,08 | 236.678,22 | 6.272.620,02 |

Resumo Geral dos Benefícios Pagos em 2015

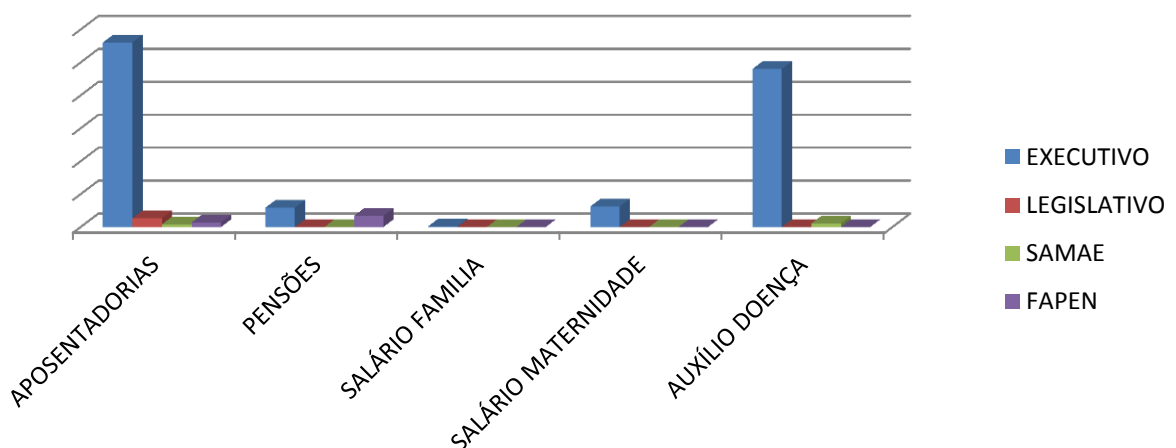

PATRIMÔNIO LÍQUIDO DO SERRAPREV EM 31/12/2015

| | | | |
|-------------------------|----------------|----------------------|----------------|
| BB | Total Aplicado | 19.830.848,13 | 51,80% |
| CX | Total Aplicado | 11.671.225,12 | 30,49% |
| Sicredi | Total Aplicado | 5.380.333,51 | 14,05% |
| Bradesco | Total Aplicado | 1.195.667,96 | 3,12% |
| Rural | Total Aplicado | 206.014,03 | 0,54% |
| SALDO DISPONÍVEL | | 38.284.088,75 | 100,00% |

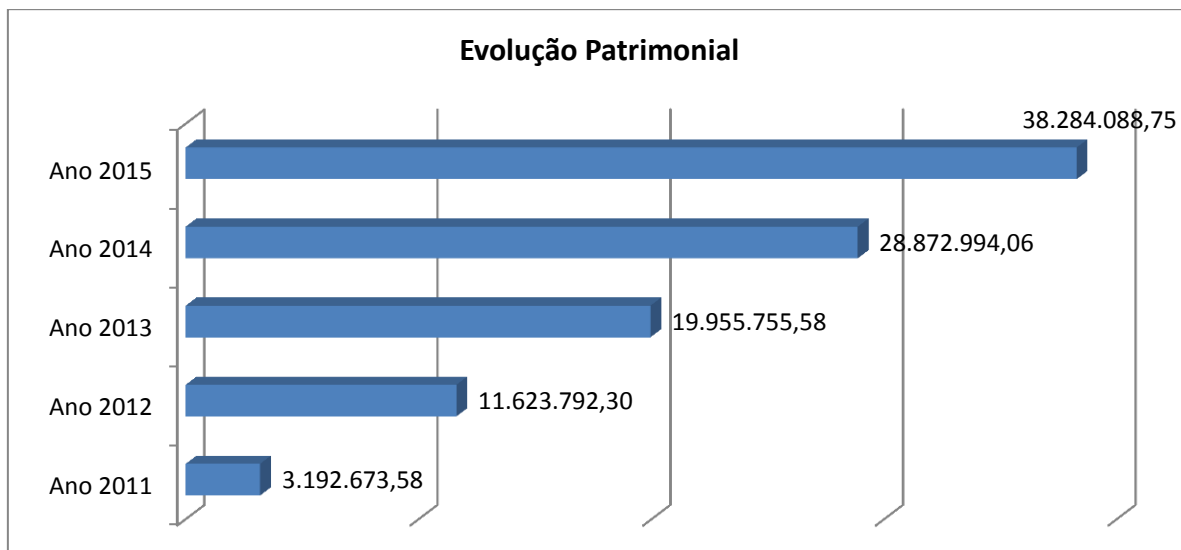

META PARA ARRECADAÇÃO 2015

| | |
|-------------------|------------------|
| 38.163.641,87 | Meta para 2015 |
| 38.284.088,75 | Valor Arrecadado |
| 120.446,88 | Superavit |

VALOR RECEBIDO DO FAPEN

| | |
|--------------|---------------------|
| 2012 | 190.370,00 |
| 2013 | 954.386,28 |
| 2014 | 984.894,71 |
| 2015 | 1.491.949,20 |
| Total | 3.621.600,19 |

GESTÃO DO SERRAPREV

HELITON LUIZ DE OLIVEIRA

Diretor Executivo

CONSELHO PREVIDENCIÁRIO

| | |
|--|---|
| <p>I – REPRESENTANTES DO EXECUTIVO: <u>EDIRSON JOSE OLIVEIRA</u> RG 783649 – SSP/MT – CPF Nº 432.310.471-53</p> <p><u>SOLANGE DE SANTANA CARVALHO</u> RG 233635439 SSP/SP – CPF 861.204.501-06</p> <p>II – REPRESENTANTES DO LEGISLATIVO: <u>MARCIELA DI DOMENICO</u> RG 13039466-SSP/MT – CPF Nº 886.642.011-53</p> <p><u>LUCIANA MARTINS PAPANIMACOPOULOS</u> RG 14792931 SSP/MT – CPF 998.890.641-20</p> <p>III – REPRESENTANTES DOS SEGURADOS: TITULARES: <u>ELIDIO VAGNER YENIS SUARES</u> RG 53753756 SSP/SP – CPF Nº 377.615.108-06</p> | <p><u>JOSE OSORIO ROSA</u> RG 2771007-SSP/GO – CPF Nº 534.918.401-63</p> <p><u>JOSÉ SAMPAIO DA SILVA</u> RG 449218 SSP/GO – CPF 211.490.461-04</p> <p><u>MARA LUCIA BOLIGON MEDEIROS</u> RG 5825296 SSP/MT – CPF Nº 406.320.671-87</p> <p>SUPLENTE: <u>ARQUIELI CRISTINA PIRES MACHADO</u> RG 18780376 - SSP/SP – CPF Nº 084.256.948-09</p> <p><u>ROSELI GOMES DE ASSIS SANTOS</u> RG 10153365 SSP/PR – CPF 654.905.921-68</p> |
| <p>IV – REPRESENTANTES DO SAMAE: <u>SIRLENE APARECIDA QUINTÃO APOLINÁRIO</u> RG 772024-SSP/MT – CPF Nº 488.775.651-87</p> <p>V – REPRESENTANTES DO SINDICATO DOS SERVIDORES PÚBLICOS MUNICIPAIS - SSERP: <u>JOANETE DA SILVA ALMEIDA</u> RG 12018945-SJ/MT – CPF Nº 897.498.801-10</p> | <p>VI – REPRESENTANTES DOS APOSENTADOS: <u>MARIA DALVA SPECIAN CHAVES</u> RG 19281579-SSP/MT – CPF Nº 363.514.409-63</p> <p>VII – REPRESENTANTES DOS PENSIONISTAS: <u>DENISE ROOSEVELT RIBEIRO VENDRAME</u> RG 0271578-3 - SSP/MT – CPF Nº 318.408.331-49</p> |

COMITÊ DE INVESTIMENTOS

| |
|--|
| ÉLIO PEREIRA Titular |
| VALDECI PEREIRA DE LIMA Titular |
| DELSON VALÉRIO NEVES JUNIOR Titular |
| FELISBERTO PEREIRA DA CRUZ Titular |
| MIRIAM DE OLIVEIRA Titular |
| DIDIMO AZEVEDO PAULA Suplente |

Av. Brasil, nº. 2.351-N, 1º Andar, Sala P34, Jd. Europa, CEP: 78.300.000 – Tangará da Serra - MT

E-mail: serraprev@tangaradaserra.mt.gov.br Site: www.serraprev.com.br

Telefones: (065) 3311-4881 / (065) 9639-0225